

# Käitumisjuhised liikumiseks Pärnu jõel 01.05-31.08.2020

(aluseks koosolek 03.01.2020 Pärnu linnavalitsuses)

## Veespordiklubid Pärnu jõel on:

### Pärnu Sõudeklubi MTÜ

Rn 80090721

Rääma 27, Pärnu

juht Toomas Rapp

5066312

[toomas.rapp@rowing.ee](mailto:toomas.rapp@rowing.ee)

kontaktisik 2 Elar Jaakson

58194784

[elar@rowing.ee](mailto:elar@rowing.ee), [klubi@rowing.ee](mailto:klubi@rowing.ee)

### Pärnu Sõudekeskus Kalev MTÜ Pärnu Kalevi Aerutajate Klubi MTÜ

Rn 80073504

Suur-Jõe 50, Pärnu

juht Matti Killing

5063809

[matti@estpk.ee](mailto:matti@estpk.ee)

Rn 80002609

Suur-Jõe 50, Pärnu

juht Uko Kõrge

5207036

[ukokorge@gmail.com](mailto:ukokorge@gmail.com)

kontaktisik 2 Tiina Hodakov

5651208

[hodakov@hotmail.ee](mailto:hodakov@hotmail.ee)

## Lõbusõiduteenuste pakkuja Pärnu jõel on:

### Lõbusõit OÜ (Pärnu Cruises)

Rn 14361345

Riia mnt 183, Pärnu

[lobusoitou@gmail.com](mailto:lobusoitou@gmail.com)

Asko Lääts tel +37253583301 [asko.laats@gmail.com](mailto:asko.laats@gmail.com)

Laeva omanik Gaabriel Paulberg tel +37253465025

Kapten Tiit Tõniste tel +37256654088

Teine kapten Daniel tel +372512770

### **Sõudjate-aerutajate põhiliste treeningaegade põhiperioodid:**

Põhilised treeninguajad on E-R 09:30 – 12:00 ja 16:00-17:30

L. 09:00 -12:00

NB! Oluline asjaolu on, et suveperioodil on veepeal algajad noorsportlased, kelle oskused ja teadmised on veel piiratud.

### **Pärnu Cruises planeeritavad reise ajad Pärnu jõel on:**

E-P 12:00, 14:00, 16:00, 18:00, 20:00,

lisanduvad võimalikud tellimusreisid

### **Kokkulepped:**

- 1) Pärnu Cruises OÜ annab eelnevalt kõikidel eeltoodud e-maili aadressitel teada nii planeeritud reisiaegade muutustest kui ka lisareisidest. Veespordiklubid teavitavad sellest sportlasi klubide infotahvlitel.
- 2) Seega hommikupoolsete treeningaegade puhul kuni kl 12:00 Pärnu jõel liikumise kokkusattumist ja võimalikke ohuolukordasid ei tekki.
- 3) Seega õhtupoolsetel treeningaegadel on olulisim Keslinna silla juurest kl 16:00 algav Pärnu Cruises laevareis, millise puhul ristutakse nii ülesvoolu minnes kui allavoolu tulles veesportlastega ning tuleb olla eriliselt tähelepanelik.

**Ohtlikuimad kohad on nn Sõudestaadioni ala ja sellega piirnev st Pärnu Sõudeklubi sõudekeskus, (Rääma 27) kuni Pärnu jõe uus sild ja vahepeale jääv Pärnu Kalevi keskus, (Suur-Jõe 50). Sellel alal on tihedaim sh algajate noorsportlaste paatide arv, kui ka laevaliiklust piiravad väikelaevade sadamad/ujumiskohad.**

### **Vajalikud täitmiseks põhireeglid laevaliikluseks:**

- liikumine paremal (käe) pool ehk lõbusõidulaevad peavad vältima liiklust Pärnu jõe keskel, millisel puhul on laeva liikumise suund ja kiirus veesportlastele raskemini arusaadav;
- lainete tekitamise keeld;
- Pärnu jõe nn Uue Silla lähenedes (ca 100 m enne sild), kui ka selle alt läbi sõites (nii ülesvoolu kui allavoolu liikudes) antakse helisignaale (kolm pikka järjestikku signaali 5 sekundiliste vahedega). Põhjuseks on sillale ülesvoolu sõites järgne nn "pime" jõelooke, millises on piiratud nähtavus ja on kõrgendatud risk veesportlastega ootamatute ristumiste ja olukordade tekkeks ning kokkupõrkeks. NB! Sõudjad sõuavad selg ees!;
- juhul kui laevakapten tajub ohuolukorda või ebamäärast olukorda veeliikluses, kus eelkõige ei ole selge veeliikluses selg ees liikuvate sõudjate poolt laeva märkamine/mittemärkamine, siis antakse hoiatuseks üks pikk helisignaali.
- sõudestaadioni osas on planeeritud paremkalda poolse ääreraja sisse panek sõudehooaja alguses ja väikelaevaliiklus peab vältima paremkalda poolse kolme sõuderajal liiklemist (Pärnu LV poolt menetletav erikord) nii üles- kui allavoolu liikudes.

## Pärnu jõe sõudestaadion on:

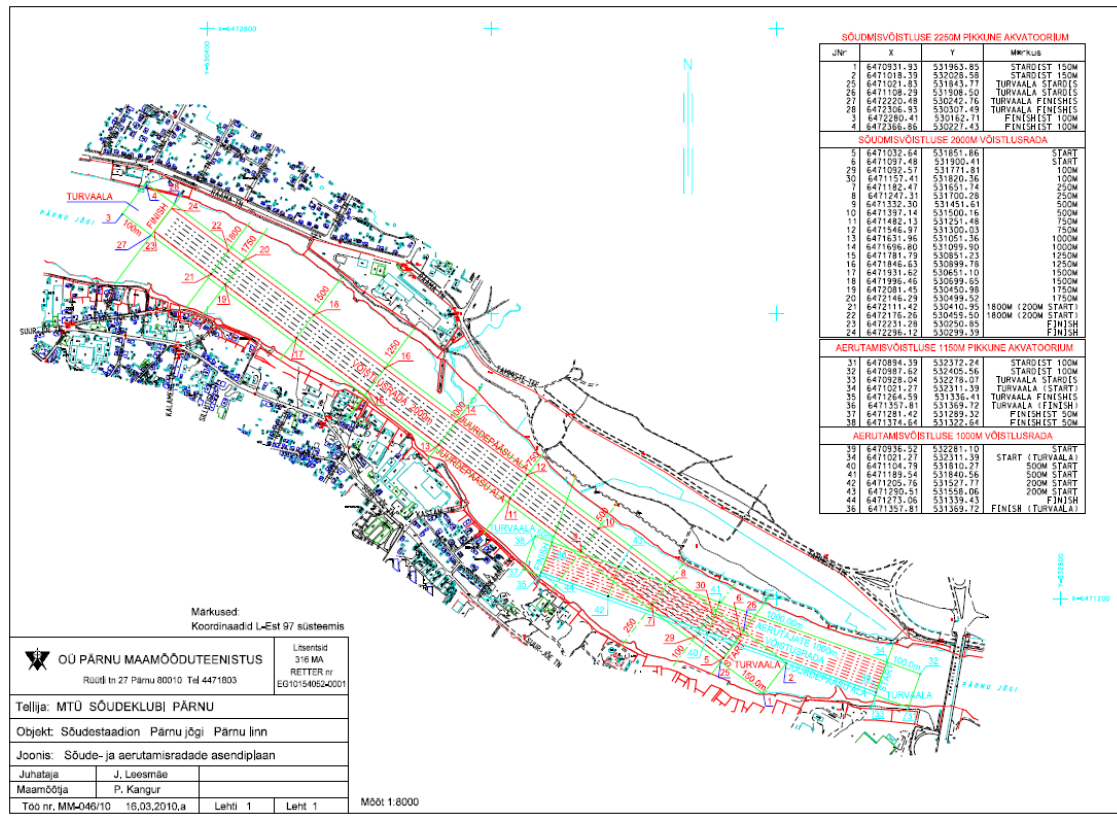

## Sõudjate-aerutajate võistlused 2020 Pärnu jõel:

- 23.05.2020 Eesti KV, Pärnu EST, korraldajad Eesti Sõudeliit ja Pärnu Sõudeklubi
- 24.05.2020 Erich Wilhelm Seileri mälestusvõistlused, Pärnu EST, korraldaja Pärnu Sõudeklubi
- 24-26.07.2020 Pärnumaa LMV Pärnu EST, korraldaja Pärnu Sõudeklubi
- 25-26.07.2020 Pärnumaa LMV ja Kalevi MV aerutamises, korraldaja Pärnu Kalevi Aerutajate Klubi
- 09.08.2020 Kalevi MV Pärnu, EST, korraldaja Pärnu Sõudekeskus Kalev

Pärnu Cruises OÜ on teadlik 2020 aasta võistluspäevadest.

Võistluspäeva eelneva päeva õhtul korraldatakse koosolek võistlusete korraldaja ja Pärnu Cruises OÜ laevakapteni(te) ja (vee)politsei vahel, kus lepatakse kokku täpsed meetmed ja antakse Pärnu Cruises OÜ laevakaptenitele täpne võistlusjuhend ja ajakava. Täpsustatakse võimalikud ohuolukorrad ja kontaktisikud. Antakse kõikidele osapooltele mobiiltelefoninumbrid sh laeva põhised või jagatakse võistluspäevadeks raadiosaatjad leppides kokku kasutuskorra ja kasutatava kanali.

Lisatud:

1. Võistlusaegne põhimõtteline liikluskeem

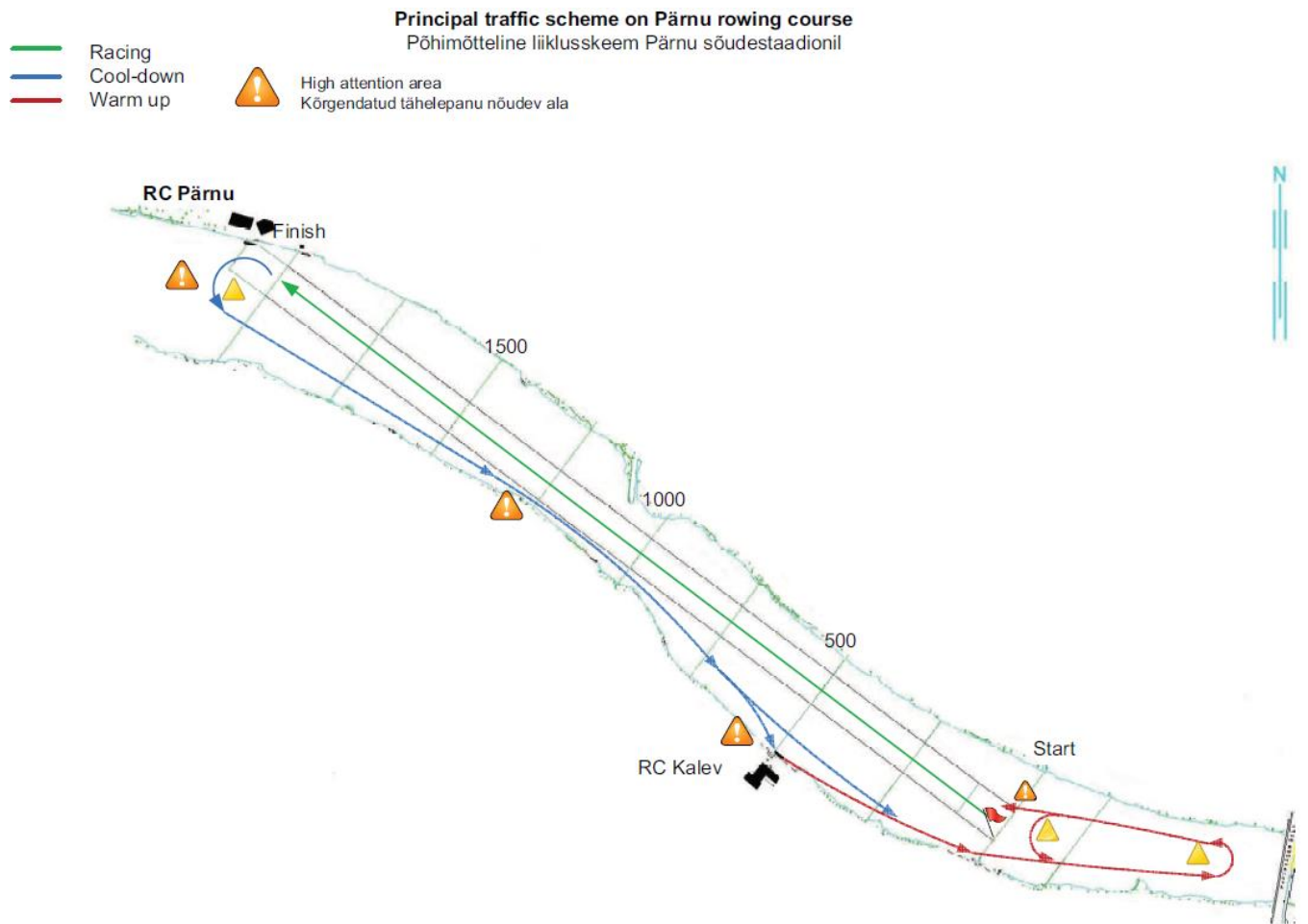

## 2. Liikluskeem võistlusdistsantsil 2000m

### TRAFFIC RULES RACING Liikluskeem võistluste ajal (2000m)

